Dep. legal PPI201502ZU4636
Depòsito legal pp 199202ZU44 ISSN: 1315-0006

No. 126

UNIVERSIDAD DEL ZULIA

ESPACIO ABIERTO

Cuaderno Venezolano de Sociología

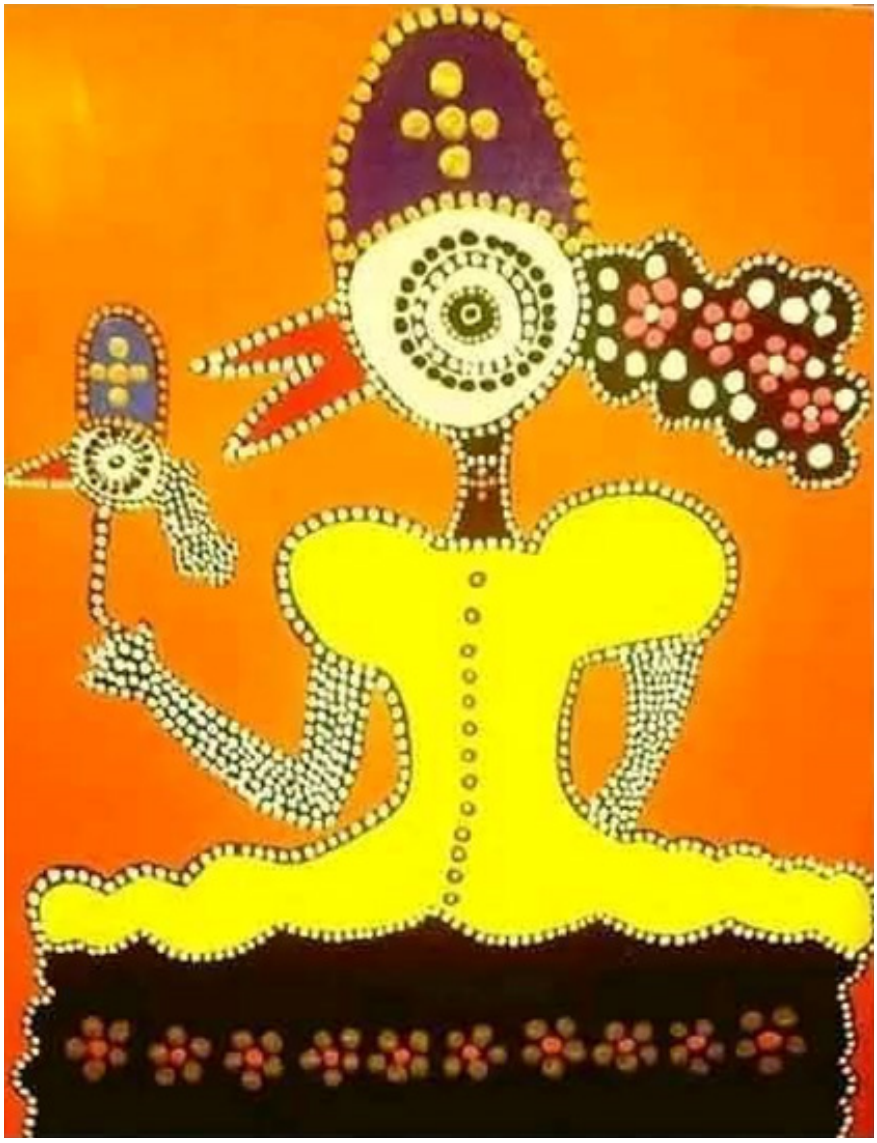

En foco

Interpretación Sociológica de Conflictos Híbridos

Volumen 35
Nº 3
Julio-septiembre, 2026

3

Auspiciada por la International Sociological Association (ISA)
y la Asociación Latinoamericana de Sociología (ALAS).
Revista oficial de la Asociación Venezolana de Sociología (AVS)

Esta publicaciòn cientifica en formato digital es continuidad de la revista impresa

R

Revistas

UNIVERSIDAD DEL ZULIA
Serbiluz
Sistema de Servicios Bibliotecarios y de Información
Biblioteca Digital
Repositorio Académico

ESPACIO ABIERTO
Cuaderno Venezolano de Sociología
Volumen 35 No. 3 (julio-septiembre) 2026, pp. 129-132
ISSN 1315-0006. Depósito legal pp 199202zu44

Con el más grande reconocimiento *de Espacio Abierto* a **LYA FERNANDEZ DE MANTILLA** la fundadora de esta importante revista latinoamericana que falleció en septiembre del pasado 2025, dejando un hermoso legado en su compromiso por la difusión de nuestra producción académica.

.....

Reflexión Política
Instituto de Estudios políticos. Universidad Autónoma de Bucaramanga. Colombia.
Editor: Miguel Pardo Uribe
Año 27, n1 56, Diciembre 32025.

Necrológica
Lya Fernández de Mantilla, pionera de la ciencia política santandereana
Jerónimo Ríos Sierra

DOSSIER
Corrupción y anticorrupción en América Latina: retos, innovaciones y perspectivas

INTRODUCCIÓN
Giovanna Rodríguez (Colombia) & Bonnie J. Palifka (Mexico)

El cálculo de la toma de decisiones corruptas: un marco analítico integrado
James Batista Vieira

Los populistas realmente «limpian la casa»? Análisis de la corrupción y la gobernanza en la América Latina contemporánea
Luiz Henrique Maués Ventura (Perú)

Análisis de los escándalos de corrupción investigados por comisiones parlamentarias: un enfoque basado en el seguimiento de procesos
Luiz Fernando Vasconcellos de Miranda, Luiz Pedone, Duília Dalyana R. da Nóbrega

Cuando la lucha contra la corrupción se vuelve Lawfare: el caso sobornos en Ecuador
Sebastián Cilio Mejía

Corrupción y modernización institucional en Costa Rica (1998–2004): análisis de tres casos clave
Flory Chacón Roldán

Sitio Web: https://produccioncientificaluz.org/index.php/espacio
Creative Commons Reconocimiento-NoComercial-CompartirIgual 4.0 Internacional (CC BY-NC-SA 4.0)
http://creativecommons.org/licenses/by-nc-sa/4.0/
Universidad del Zulia, Maracaibo, Venezuela.

Corrupción sistémica y captura de rentas de las élites híbridas en México
Juan Carlos Moreno Jiménez

Transparencia de beneficiarios finales en América Latina: lecciones de Chile y México
Maria Jofre, Manuel Aris Alonso, Fernando Nieto-Morales

Tendiendo puentes entre la academia y las políticas anticorrupción
Martín Astarita

ARTÍCULOS

Producción científica en ciencia política. Un análisis comparativo de revistas colombianas e internacionales indexadas en Scopus (2019–2023)
Miguel Jesús Pardo Uribe, Claudia Jazmín Galeano-Barrera

Sitio Web: https://produccioncientificaluz.org/index.php/espacio
Creative Commons Reconocimiento-NoComercial-CompartirIgual 4.0 Internacional (CC BY-NC-SA 4.0)
http://creativecommons.org/licenses/by-nc-sa/4.0/

Debates de REDHISEL
Red de Estudios de Historia de la Secularización y la Laicidad.
Editor: Roberto Si Stefano. La Pampa, Argentina.

Año 8, nº 6. 2025

Presentación
Mesa redonda
Introducción
Las religiosas: seis décadas anhelando cambios
Ana Lourdes Suárez Indigenismo cristiano tras el Concilio Vaticano II en Latinoamérica

Análisis y propuesta de conceptualización Miguel Leone Jouanny La línea popular en la primera recepción conciliar en Argentina
Fabricio Forcat

Sección Lecturas y relecturas

Introducción

El origen y desarrollo del ultramontanismo en América Central
Una visión y propuestas investigativas desde la obra de Francisco Javier Ramón Solans Más allá de los Andes. Los orígenes ultramontanos de una Iglesia latinoamericana (1851-1910)
José Aurelio Sandí Morales

Los cimientos preultramontanos de la Iglesia latinoamericana
Reflexiones sobre el libro de Javier Ramón Solans Ignacio Martínez Entre los Andes y los Alpes: algunas consideraciones sobre la obra de Francisco Javier Ramón Solans
Sebastián Hernández Méndez

Sección Archivos

Introducción

Archivos de Fr. Louis-Joseph Lebret OP (Archives nationales de France – Site de Pierrefitte-sur-Seine)
Susana Monreal

El archivo personal de fray Benevenuto de Santa Cruz OP

El librero-editor dominico de Livraria Duas Cidades
Hugo Quinta

Iglesia y Sociedad en América Latina (ISAL)
Su publicación: Cristianismo y Sociedad
Elizabeth Coitinho

Sitio Web: https://produccioncientificaluz.org/index.php/espacio
Creative Commons Reconocimiento-NoComercial-CompartirIgual 4.0 Internacional (CC BY-NC-SA 4.0)
http://creativecommons.org/licenses/by-nc-sa/4.0/

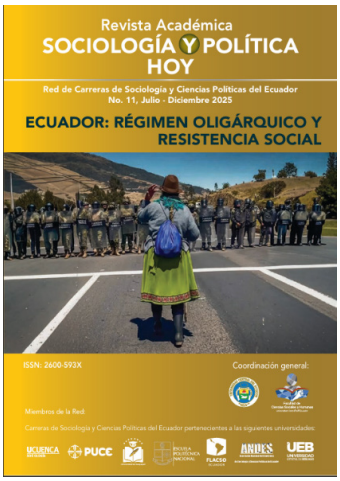

Sociología y Política Hoy
Red de Carreras de Sociología y Ciencias Políticas del Ecuador
Director: Msc. Francisco Hidalgo Flor Universidad Central del Ecuador
Núm. 11 (2025)

Editorial

- **ECUADOR**RÉGIMEN OLIGÁRQUICO Y RESISTENCIA SOCIAL
  Mario Unda, Francisco Hidalgo Flor, Adrián López

Artículos

- **LA DE MONTECRISTI, UNA CONSTITUCIÓN EMANCIPADORA**
  Alberto Acosta
- **LA JUSTICIA CONSTITUCIONAL INTERPELADA**LA ARREMETIDA DE LOS PODERES POLÍTICOS DE TURNO EN CONTRA DE LOS ÓRGANOS DE CONTROL CONSTITUCIONAL EN ECUADOR
  Adrián R. López Andrade, Jordano Sebastián Cilio Mejía
- **ELECCIONES Y PLEBISCITOS EN ECUADOR DE 2023 A 2025**MECÁNICA SOBRE UNA "TERCERA" VUELTA Y EL VOTO ESTRATÉGICO
  Adrián R. López Andrade
- **UN BONAPARTISMO OLIGÁRQUICO, REGRESIVO Y AUTORITARIO**Una caracterización sucinta del gobierno de Daniel Noboa
  Mario Unda
- **EL ESTADO DE GUERRA COMO MECANISMO DE DOMINACIÓN POLÍTICA EN ECUADOR**
  Luis Córdova-Alarcón
- **¡TODO EL PODER A LA OLIGARQUÍA! Los avatares del Ecuador bajo el dominio oligárquico**
  Andrés Rosero Escalante
- **LA NUEVA POLÍTICA EXTERIOR DEL ECUADOR**¿ENTRE PRAGMATISMO Y MERA ESTRATEGIA COMUNICACIONAL?
  Michelle Armijos
- **ORGANIZACIÓN INTERNA DE PARTIDOS POLÍTICOS**DESCUBRIENDO LA CAJA NEGRA
  Tatiana Quinga Llumiquinga
- **PEDAGOGÍA DE LA RESISTENCIA**LECCIONES APRENDIDAS EN LA LUCHA POR LA DEFENSA DEL AGUA
  Ana Cecilia Salazar
- **DEL PARO AL TRIUNFO DEL NO, A LA CONSTRUCCIÓN DE UN MOVIMIENTO UNITARIO Y AUTÓNOMO. UN PLAN ESTRATÉGICO ALTERNATIVO**
  Napoleón Saltos Galarza
- **MEMORIA Y RESISTENCIA EN EL TRIUNFO DEL NO**FRACASA LA CONSULTA DE LA DERECHA
  Francisco Hidalgo Flor
- **ORLANDO FALS BORDA**ANTI—ÉLITE, UTOPÍA Y PLURALISMO
  Miguel Eduardo Cárdenas Rivera

Sitio Web: https://produccioncientificaluz.org/index.php/espacio
Creative Commons Reconocimiento-NoComercial-CompartirIgual 4.0 Internacional (CC BY-NC-SA 4.0)
http://creativecommons.org/licenses/by-nc-sa/4.0/